

**ORIGINALE**



**COMUNE DI DOVADOLA – PROVINCIA DI FORLI'-CESENA**

**DELIBERAZIONE DEL CONSIGLIO COMUNALE**

**Delibera n. 2**

**OGGETTO: LIVIA TELLUS ROMAGNA HOLDING SPA - BUDGET 2019-2021 - APPROVAZIONE**

Il giorno 29/01/2019 alle ore 20:30 nell'apposita sala delle adunanze del Comune, si è riunito il Consiglio Comunale.

Alla seduta risultano presenti i seguenti consiglieri:

	<b>Presente</b>		<b>Presente</b>
1 - TASSINARI FRANCESCO	X	9 – CARNACCINI MARCO	
2 – SCHIUMARINI FRANCESCO		10 – MERENDI RICCARDO	
3 – FALCIANI MASSIMO	X	11 – CAGNANI CLAUDIO	X
4 – CATENELLI LUCA	X		
5 – FABBRONI FLAVIANO	X		
6 – GIAMMARCHI UBALDO			
7 – GURIOLI LINDA	X		
8 – LIVERANI GIULIANA	X		

**PRESENTI: 7**

**ASSENTI: 4**

Assiste il Dott. ROMANO ROBERTO Segretario Comunale

Assume la presidenza TASSINARI FRANCESCO

Vengono nominati scrutatori i Consiglieri: FABBRONI FLAVIANO, GURIOLI LINDA, CAGNANI CLAUDIO.

Relaziona l'Assessore Massimo Falciani.

**IL CONSIGLIO COMUNALE**

Nulla avendo da eccepire,

Visti i pareri espressi sulla proposta deliberativa;

Presenti al momento della votazione nr. 6 consiglieri oltre il Sindaco,

MASSACHUSETTS NOT PUBLICIZED

con votazione nr. 6 favorevoli e nr. 1 contrario (cons. Cagnani) espressa per alzata di mano

#### DELIBERA

Di approvare la sotto riportata proposta di deliberazione.

Inoltre, stante l'urgenza di provvedere nel merito,

Presenti al momento della votazione nr. 6 consiglieri oltre il Sindaco,

con votazione nr. 6 favorevoli e nr. 1 contrario (cons. Cagnani) espressa per alzata di mano

#### DELIBERA

Di dichiarare il presente provvedimento immediatamente eseguibile ai sensi dell'art. 134, comma 4, del D.Lgs. n. 267/2000.

#### PROPOSTA DI DELIBERA

OGGETTO: Livia Tellus Romagna Holding SpA – Budget 2019-2021 - Approvazione

Premesso che:

- in data 14/07/2015 la Società, a suo tempo denominata Livia Tellus Governance S.p.A., ha deliberato un aumento di capitale sociale in natura, emettendo nuove azioni di categorie speciali "A", "B" e "C" e riservando la relativa sottoscrizione, con esclusione del diritto d'opzione ex art. 2441 c.c., ai Comuni aderenti all'Unione dei Comuni della Romagna forlivese, alla cui liberazione hanno provveduto con il conferimento delle loro azioni in Unica Reti S.p.A., Start Romagna S.p.A. e Romagna Acque Società delle Fonti S.p.A.;
- a seguito di tale operazione, la Società ha cambiato la propria denominazione in "Livia Tellus Romagna Holding S.p.A.", con capitale sociale di € 128.439.382,00;
- con atto del 14.12.2017 è stata attuata la scissione di ATR Soc. Cons. a r.l. e relativo conferimento patrimoniale a Livia Tellus Romagna Holding S.p.A.; pertanto, con effetto dal 1° gennaio 2018, le partecipazioni dei Comuni del comprensorio forlivese in ATR sono state convertite in azioni correlate di tipo "D" di Livia Tellus Romagna Holding S.p.A.;
- per effetto del sopra citato conferimento il capitale sociale di Livia Tellus Romagna Holding S.p.A. è di € 131.550.454,00 e la quota del Comune di Dovadola è il 0,4308%;

Rilevato che in data 31 dicembre 2018 la società Livia Tellus Romagna Holding ha trasmesso a tutti i Soci il Budget 2019-21, approvato dal Consiglio di Amministrazione in data 31 dicembre 2018, composto da un Budget di gruppo relativo alle società partecipate, da un programma pluriennale che copre gli esercizi dal 1° luglio 2018 al 30 giugno 2019 e da un programma annuale che copre l'esercizio dal 1° luglio 2018 al 30 giugno 2019 della società (il Budget);

Visto l'art. 28 dello Statuto della società "*Budget, autorizzazione dell'Assemblea e consuntivo*" che prevede espressamente la redazione di un Budget, composto da un programma annuale ed un programma pluriennale; il programma annuale deve contenere le scelte e gli obiettivi che si intendono perseguire indicando tra l'altro, in rapporto alle scelte e agli obiettivi suddetti:

- le linee di sviluppo delle diverse attività;
- il programma degli investimenti da attuarsi in conformità al programma pluriennale con l'indicazione della spesa prevista nell'anno e delle modalità della sua copertura;
- la previsione del risultato economico rappresentato secondo lo schema di conto economico di cui all'art. 2425 c.c.;
- il prospetto di previsione patrimoniale e finanziaria;

PROCESSIONE PER IL MONTE S. GIUSEPPE

Atteso che, in base all'art. 28 dello Statuto della società, l'Assemblea autorizza, ai sensi dell'art. 2364 c.c., il Consiglio di Amministrazione a compiere in tutto o in parte le operazioni previste nel programma annuale; il Consiglio di Amministrazione, a con-suntivo, illustra in sede di approvazione del bilancio sociale da parte dell'Assemblea dei soci, le operazioni compiute ed i provvedimenti adottati in attuazione di quanto previsto nel programma; Considerato che:

- il Budget, che si allega sub A) al presente provvedimento, prevede per il periodo 2019/2021 un utile per la capogruppo Livia Tellus pari ad € **2.905.245** per il periodo 1/7/18-30/6/19, € **3.159.591** per il periodo 2019-2020, € **3.124.591** per il periodo 2020-2021 e che tale utile sarà sufficiente a garantire l'erogazione dei dividendi attesi dai soci nei rispettivi esercizi 2019, 2020 e 2021;

Rilevato che, relativamente al preconsuntivo 2018:

- tutte le società presentano un risultato positivo o in pareggio, ad eccezione di Fiera di Forlì S.p.A., che evidenzia una perdita presumibilmente pari ad € 282.648;
- in attesa di informazioni puntuali in merito al consuntivo 2018 della Fiera di Forlì, Livia Tellus Romagna Holding S.p.A. ha previsto prudenzialmente nel budget di periodo 1/7/18-30/6/19 una perdita di valore della relativa partecipazione per € **88.158**;

Tenuto conto delle nuove esigenze collegate a iniziative specifiche che porteranno Livia Tellus Romagna Holding S.p.A. ad assumere impegni finanziari/economici e/o a garanzia ulteriori, rispetto alla gestione ordinaria rappresentata nel budget si prende atto che:

- 1) a seguito della scissione ATR con conferimento degli asset patrimoniali del ramo for-livese, LTRH è subentrata negli impegni a suo tempo assunti da ATR relativamente al progetto "ATR contemporaneo". Il quadro economico prevede un intervento per complessivi € 995.000, dei quali € 366.000 finanziati con contributo regionale e almeno 366.000 da ATR. Pertanto, per far fronte alle spese di intervento programmate, LTRH propone di utilizzare fondi provenienti da quote di utili da azioni ordinarie (del solo Comune di Forlì) non distribuiti a titolo di anticipazione con prospettiva di rientro pari alla quota del contributo regionale di € 366.000, atteso altresì che al termine dei lavori il bene verrà trasferito al patrimonio del Comune di Forlì;
- 2) con riferimento alla capitalizzazione di ALEA AMBIENTE S.p.A.: Livia Tellus richiede autorizzazione a provvedere alla progettazione e alla successiva attuazione di un percorso di aumento di capitale sociale tramite l'emissione di azioni correlate ad ALEA Ambiente S.p.A., da attribuire proporzionalmente ai Soci secondo quanto conferito, attingendo alle riserve di patrimonio netto costituite con le deliberazioni dei Soci medesimi e, al contempo, consentendo ai Soci che non hanno contribuito alla formazione della riserva vincolata la facoltà di versare in denaro;

Considerate le richieste di LTRH come sopra indicate ai punti 1), 2) si esprimono i seguenti indirizzi:

in merito al punto 1): di approvare la proposta della Holding per il progetto "ATR contemporaneo" di utilizzo dei fondi provenienti da quote di utili da azioni ordinarie non distribuiti al Comune di Forlì a titolo di anticipazione rispetto al contributo regio-nale di € 366.000 e conseguente mantenimento della quota di cofinanziamento pari a € 263.000 a carico di LTRH;

in merito al punto 2): di autorizzare la Holding alla progettazione e alla successiva attuazione di un percorso di aumento di capitale sociale di Livia Tellus tramite l'emissione di azioni correlate ad ALEA Ambiente S.p.A., utilizzando le riserve di capitale allo scopo già costituite e consentendo ai Comuni Soci eventuali, ulteriori versamenti in denaro.

Richiamati:

- il Documento Unico di Programmazione (DUP) 2019-2021, approvato con deliberazione di Consiglio Comunale n. 36 del 16/11/2018;
- il Piano Esecutivo di Gestione 2018/2020 approvato con deliberazione di Giunta Comunale n. 28 del 28/03/2018;

PRODOTTORE DI PRODOTTI NON UTILIZZATI



Considerato che il DUP (Documento Unico di Programmazione) contiene gli indirizzi e obiettivi per gli organismi partecipati, si ritiene di integrare gli indirizzi contenuti nel DUP 2018-2020 con quelli inseriti nel Budget 2018-2020 del Gruppo Livia Tellus Romagna Holding;

Considerato altresì che il Budget 2019-2021 deve essere approvato dall'Assemblea di Livia Tellus Romagna Holding S.p.A. e, pertanto, si ritiene di autorizzare il Sindaco, o suo delegato, ad intervenire in nome e per conto del Comune di Dovadola alla convocanda Assemblea Ordinaria di Livia Tellus Romagna Holding S.p.A., al fine di approvare il Budget 2019/2021, ivi comprese modifiche non sostanziali allo stesso, in conformità a quanto stabilito nel presente provvedimento;

Dato atto che sulla presente delibera viene acquisito il parere dell'Organo di Revisione.

#### PROPONE

1) di esprimere parere favorevole all'approvazione del documento Budget di Gruppo 2019/2021 di Livia Tellus Romagna Holding S.p.A., contenente anche il budget annuale dell'esercizio 2018/19 della capogruppo, allegato al presente provvedimento sub A) per formarne parte integrante e sostanziale, che prevede per il periodo:

- un utile per la capogruppo Livia Tellus pari ad € **2.905.245** per il periodo 1/7/2018-30/6/2019, € **3.159.591** per il periodo 2019-2020, € **3.124.591** anno 2020-2021 e che tale utile sarà sufficiente a garantire l'erogazione dei dividendi attesi dai soci nei rispettivi esercizi 2019, 2020 e 2021;
- l'erogazione del dividendo di € 9.592,49 all'anno come atteso dal socio Comune di Dovadola e previsto per lo stesso periodo 2019-2021 nel bilancio di previsione dell'Ente;

2) di esprimere i seguenti indirizzi, considerate le nuove esigenze collegate a iniziative specifiche che porteranno Livia Tellus Romagna Holding S.p.A. ad assumere impegni finanziari/economici e/o a garanzia, ulteriori rispetto alla gestione ordinaria rappresentata nel budget:

- di approvare la proposta della holding per il progetto "ATR contemporaneo" di utilizzo dei fondi provenienti da quote di utili da azioni ordinarie non distribuiti al Comune di Forlì a titolo di anticipazione rispetto al contributo regionale di € 366.000 con conseguente mantenimento della quota di cofinanziamento pari a € 263.000 a carico di LTRH;

(FCI)  
- di autorizzare la holding alla progettazione e alla successiva attuazione di un percorso di aumento di capitale sociale di Livia Tellus tramite l'emissione di azioni correlate ad ALEA Ambiente S.p.A., utilizzando le riserve di capitale allo scopo già costituite e consentendo ai Comuni Soci eventuali, ulteriori versamenti in denaro;

3) di autorizzare il Sindaco, o suo delegato, ad intervenire in nome e per conto del Comune di Dovadola alla convocanda Assemblea Ordinaria di Livia Tellus Romagna Holding S.p.A., per l'approvazione del Budget, in conformità a quanto stabilito nel presente provvedimento.

Inoltre, attesa l'urgenza di provvedere in merito;

#### PROPONE

di dichiarare la presente deliberazione immediatamente eseguibile ai sensi dell'art. 134, comma 4, del D.Lgs. 18 agosto 2000, n. 267.

FACCIATA BIANCA NON UTILIZZATA





*LIVIA TELLUS ROMAGNA HOLDING S.p.A.*

***LIVIA TELLUS ROMAGNA HOLDING S.P.A.***

***BUDGET di Gruppo***  
***2019- 2021***

*Esercizi Livia Tellus Romagna Holding S.p.A. 1/07/2018-30/06/2019, 1/07/2019-30/06/2020, 1/07/2020-30/06/2021*

*Approvato dal CdA in data 31 dicembre 2018; Rev. 1 del 24 gennaio 2019*

LIVIA TELLUS ROMAGNA HOLDING S.p.A.

## INDICE

<i>Carta d'identità di Livia Tellus Romagna Holding: la composizione societaria</i>	<i>pag.</i>	3
<i>Elenco Società partecipate</i>	<i>pag.</i>	5
<i>Tabella di sintesi dati economici</i>	<i>pag.</i>	6
<i>Obiettivi del documento</i>	<i>pag.</i>	7
<i>Analisi andamenti economici storici e prospettici delle singole società partecipate</i>	<i>pag.</i>	9
- FORLIFARMA S.p.A.	<i>pag.</i>	10
- FORLI' MOBILITA' INTEGRATA S.r.l.( da 1/1/2019 solo FMI s.r.l.a seguito fusione con FCS s.r.l.)	<i>pag.</i>	19
- ALEA AMBIENTE S.p.A.	<i>pag.</i>	27
- TECHNE Soc. Coop. p.A.	<i>pag.</i>	31
- UNICA RETI S.p.A.	<i>pag.</i>	34
- FIERA DI FORLI' S.p.A.	<i>pag.</i>	38
- START ROMAGNA S.p.A.	<i>pag.</i>	40
- ROMAGNA ACQUE SOCIETA' DELLE FONTI S.p.A.	<i>pag.</i>	43
- HERA S.p.A.	<i>pag.</i>	47
- SAPIR S.p.A.	<i>pag.</i>	50
<i>Dati economici di Livia Tellus Romagna Holding S.p.A.</i>	<i>pag.</i>	52
<i>Budget luglio 2018 – giugno 2021</i>	<i>pag.</i>	55
<i>Rappresentazione dividendi</i>	<i>pag.</i>	60
1) <i>Investimenti speciali per Progetto ATR CONTEMPORANEO</i>	<i>pag.</i>	63
2) <i>Investimenti speciali per aumento capitale LTRH, azioni correlate ad ALEA Ambiente S.p.A.</i>	<i>pag.</i>	65
3) <i>Investimenti speciali per partecipazione diretta di Livia Tellus in Acqua Ingegneria S.r.l.</i>	<i>pag.</i>	66
<i>Indirizzi 2019-2021</i>	<i>pag.</i>	66

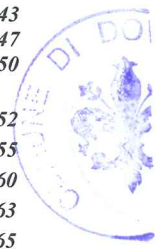

LIVIA TELLUS ROMAGNA HOLDING S.p.A.

**Soci e composizione del capitale sociale di Livia Tellus Romagna Holding S.p.A. al 30/10/2018**

LTRH Socio	Azioni					Cap.Sociale	%
	Ordinarie	Cat. A	Cat. B	Cat. C	Cat. D		
Bertinoro		2.963.159	8.084	1.361.530	63.322	4.396.095	3,34
Castrocaro Terme e TdS		1.634.243	4.042	1.050.649	29.208	2.718.142	2,07
Civitella di Romagna		1.004.005	2.933	691.395	23.381	1.721.714	1,31
Dovadola		528.111	863	24.341	6.439	559.754	0,43
Forlì	100.120.000				2.661.459	102.781.459	78,13
Forlimpopoli		3.015.659	11.204	2.255.044	85.630	5.367.537	4,08
Galeata		643.174	2.904	410.092	25.528	1.081.698	0,82
Meldola		1.991.474	8.555	1.554.406	70.835	3.625.270	2,76
Modigliana		1.603.490	304	7.086	1.916	1.612.796	1,23
Portico e San Benedetto		344.771	569	39.438	3.909	388.687	0,30
Predappio		2.219.749	6.926	1.035.860	63.705	3.326.240	2,53
Premilcuore		333.258	569	150.973	4.906	489.706	0,37
Rocca San Casciano		574.927	1.550	41.903	10.885	629.265	0,48
Santa Sofia		1.773.059	7.417	675.065	59.949	2.515.490	1,91
Tredozio		329.515		7.086		336.601	0,26
<b>Capitale Sociale</b>	<b>100.120.000</b>	<b>18.958.594</b>	<b>55.920</b>	<b>9.304.868</b>	<b>3.111.072</b>	<b>131.550.454</b>	<b>100%</b>

Le categorie di azioni correlate sono così attribuite:

- **Cat. A)** Azioni correlate Unica Reti S.p.A.
- **Cat. B)** Azioni correlate Start Romagna S.p.A.
- **Cat. C)** Azioni correlate Romagna Acque Società delle Fonti S.p.A.
- **Cat. D)** Azioni correlate ex ATR Soc. Cons. a r.l.

LIVIA TELLUS ROMAGNA HOLDING S.p.A.

**Organo Amministrativo – Collegio Sindacale – Revisione Legale dei Conti**

LIVIA TELLUS ROMAGNA HOLDING S.p.A.	Consiglio di Amministrazione			Collegio Sindacale	
	Galassi Anna Maria	Presidente	€ 8.000,00*	Missiroli Aride – Presidente	€ 12.000,00
	Fiumana Pietro	Vice Presidente	€ 4.000,00	Metri Francesca – Sindaco eff.	€ 8.000,00
	Carpi Patrizia	Consigliere	€ 4.000,00	Dal Prato Luca - Sindaco eff.	€ 8.000,00
	<i>* Alla Presidente, essendo in quiescenza, non verrà corrisposto il compenso stabilito in sede di nomina</i>			Revisione Legale: BDO ITALIA S.p.A. Bilanci 2018-2019-2020 € 20.250 annui	
	<i>In carica fino approvazione Bilancio 2019/20</i>	CdA nominato nell'Assemblea del 20/12/2017		Collegio Sindacale nominato nell'Assemblea del 28/6/2017 – <i>In carica fino approvazione bilancio 1° luglio 2019/30 giugno 2020</i>	

\* La Presidente di Livia Tellus non percepisce compensi



LIVIA TELLUS ROMAGNA HOLDING S.p.A.

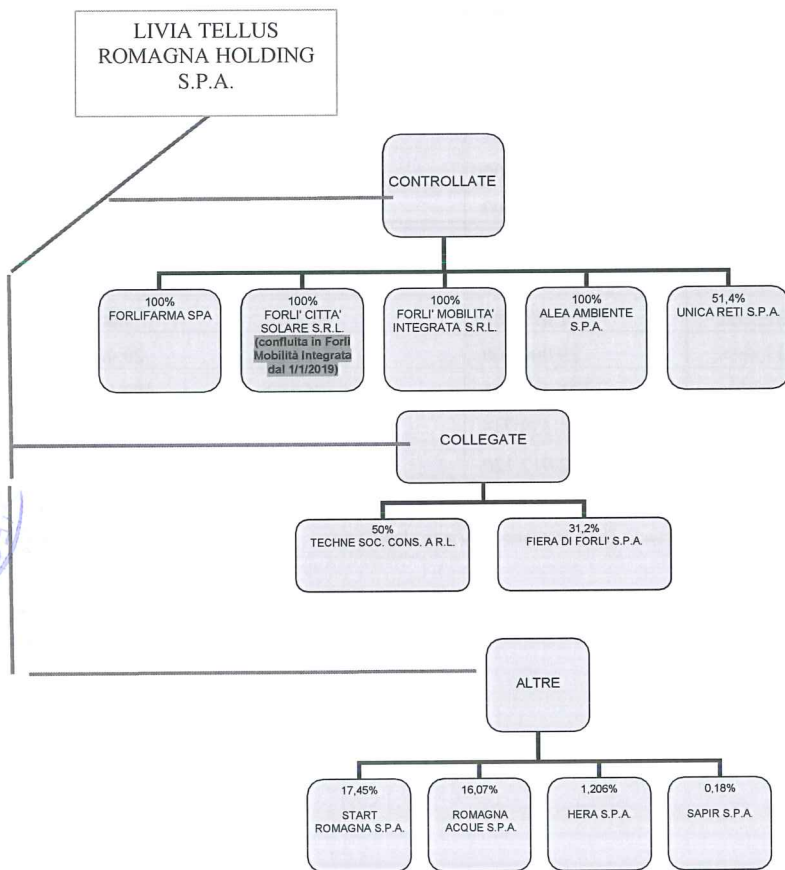

LIVIA TELLUS ROMAGNA HOLDING S.p.A.

**I numeri di sintesi delle società partecipate al 31/12/2017**

Società	Quota di partecipazione	Capitale	Risultato economico 2017	Patrimonio Netto
Forlifarma S.p.A.	100,00%	1.000.000	247.911	6.730.369
Forlì Città Solare S.r.l. <sup>(1)</sup>	100,00%	4.990.461	536	5.140.354
Forlì Mobilità Integrata S.r.l.	100,00%	50.000	67.390	205.204
Alea Ambiente S.p.A. <sup>(2)</sup>	100,00%	2.000.000	(205.306)	1.794.694
Unica Reti S.p.A.	51,43%	70.373.150	2.618.860	216.251.707
TECHNE Soc. Cons. a r.l.	50,00%	120.000	12.798	454.938
Fiera di Forlì S.p.A.	31,19%	1.679.082	(8.272)	1.605.239
Start Romagna S.p.A.	17,45%	29.000.000	1.832.972	29.482.896
Romagna Acque Società delle Fonti S.p.A.	16,07%	375.422.521	4.176.159	409.114.189
HERA S.p.A.	1,206%	1.489.538.745	169.339.939	2.313.277.515
SAPIR S.p.A.	0,18%	12.912.120	4.455.378	120.206.000

(1) FCS confluita in FMI dal 1/1/2019

(2) ALEA Ambiente costituita giugno 2017, avvio effettivo dell'attività dal 1° gennaio 2018, risultato 2017 non significativo



LIVIA TELLUS ROMAGNA HOLDING S.p.A.

### **Obiettivi del presente documento**

In base all'art. 28 dello Statuto sociale, l'organo amministrativo di Livia Tellus ha predisposto il budget, che risulta composto da un programma annuale e da un programma pluriennale.

**Il programma annuale** contiene le scelte e gli obiettivi che si intendono perseguire indicando, tra l'altro, in rapporto alle scelte e agli obiettivi suddetti:

- a) le linee di sviluppo delle diverse attività;
- b) il programma degli investimenti, da attuarsi in conformità al programma pluriennale, con l'indicazione della spesa prevista nell'anno e delle modalità della sua copertura;
- c) la previsione del risultato economico, rappresentato secondo lo schema di conto economico di cui all'art. 2425 c.c.;
- d) il prospetto di previsione finanziaria redatto nella forma di rendiconto finanziario per flussi di liquidità.

**Il programma pluriennale** è redatto in coerenza con il programma annuale ed ha durata triennale. Esso è articolato per singoli programmi e, ove possibile, per progetti, mettendo in evidenza gli investimenti previsti e le relative modalità di finanziamento.

Il programma pluriennale comprende, inoltre, distintamente per esercizio, le previsioni dei costi e dei ricavi di gestione. Esso si basa su valori monetari costanti riferiti al primo esercizio: è scorrevole ed è annualmente aggiornato in relazione al programma annuale e alle variazioni dei valori monetari conseguenti al prevedibile tasso di inflazione.

### **BUDGET DI GRUPPO**

Il presente documento, oltre a definire obiettivi gestionali e di bilancio per Livia Tellus, fissa preventivamente risultati economici e gestionali per le Società controllate da Livia Tellus e per quelle in cui la holding esercita un rilevante potere di indirizzo e controllo. Per le società in house (Forlifarma, Forlì Mobilità Integrata, Romagna Acque e Alea Ambiente), oltre agli obiettivi di carattere gestionale ed economico, è indicato separatamente il piano degli investimenti per gli esercizi 2019/2021. Tale documento rappresenta lo strumento principale per l'esercizio del c.d. *controllo analogo* da parte dei Comuni Soci.

In base a tali considerazioni, il budget così strutturato risulta in linea con le indicazioni del nuovo art. 147-quater del D.Lgs. n. 267/2000 (T.U. Enti Locali), introdotto dall'art. 3 del D.L. n. 174/2012, che istituisce uno specifico controllo sugli organismi partecipati da parte degli Enti Locali, e con le indicazioni contenute nel D.Lgs. 175/2016 e ss.mm.ii..

*LIVIA TELLUS ROMAGNA HOLDING S.p.A.*

I dati sono elaborati secondo le seguenti indicazioni principali:

- il “Piano” prende in considerazione un arco temporale di 3 esercizi (2019-2021);
- per le società in house è previsto uno specifico piano degli investimenti per gli esercizi 2019/2021, anche a livello di gruppo;
- le assunzioni di personale previste per le società in house sono compatibili con i limiti normativi e sono effettuate attraverso specifiche selezioni pubbliche o attraverso mobilità del personale in esubero da altre società partecipate, in conformità all’art.19 del D.Lgs. 175/2016 e s.m.i.;
- la previsione di distribuzione dei dividendi delle singole società partecipate è compatibile con le esigenze di liquidità e tiene conto delle distribuzioni avvenute negli esercizi precedenti e della loro congruità, anche in relazione ai preconsuntivi dell’esercizio 2018.





LIVIA TELLUS ROMAGNA HOLDING S.p.A.

### **Analisi andamenti economici, storici e prospettici delle singole società partecipate**

Si riportano in questa sezione le principali informazioni economiche delle singole società partecipate, che derivano da un'analisi storica basata sui bilanci d'esercizio, e prospettica in relazione ai documenti di preconsuntivo 2018 e di budget 2019 presentati a Livia Tellus Romagna Holding S.p.A..

In base alle informazioni contenute nei vari preconsuntivi 2018 e budget 2019 si può evidenziare che:

- tutte le società, tranne la Fiera di Forlì, presentano un risultato positivo
- la Società **Fiera di Forlì S.p.A.** per il 2018 prevede una perdita d'esercizio di importo presunto per € 282.648;
- a seguito del Piano di riorganizzazione, il budget di **Fiera di Forlì S.p.A** **ritorna al sostanziale pareggio nel 2019**;
- la perdita 2018 della **Fiera di Forlì S.p.A.**, tenuto conto della partecipazione Livia Tellus del 31,19%, comporta un costo aggiuntivo pari a € **88.158** sul bilancio Livia Tellus che chiuderà al 30 giugno 2019.